

Seefeld

TIROLS HOCHPLATEAU



FAHRPLÄNE DER REGION SEEFELD 365 TAGE MOBIL

WINTER 2024/25

www.seefeld.com



PLATEAUCARD DIE GÄSTEKARTE DER REGION

Die regionale Gästekarte erhalten Sie bei Anreise direkt vom Gastgeber.

DIE GÄSTEKARTE GILT ALS FAHRKARTE

Einfach die Gästekarte vorzeigen und die sechs Buslinien sowie die Bahn zwischen Seefeld und Scharnitz kostenlos nutzen.

ECHT VIELE ERLEBNISSE

Die regionale Gästekarte beinhaltet auch ein vielfältiges Erlebnisprogramm. Die teils exklusiven oder stark ermäßigten Erlebnisse können bei Ihrem Vermieter oder online über den Erlebnisshop (www.seefeld.com/erlebnisse), über den visitSeefeld Guide und in allen Informationsbüros der Region gebucht werden.

Die AGB der Region Seefeld finden Sie unter:
www.seefeld.com/agb

INHALT

Busfahrpläne

Übersichtskarte Buslinien	4
Wildmoosbus	6
Linie 430 Seefeld i. T. – Oberleutasch	7
Linie 431 Telfs – Leutasch – Mittenwald	10
Linie 432 Seefeld i. T. – Reith b. S.	14
Linie 432S Seefeld i. T. – Mittelschule	18
Linie 433 Seefeld i. T. – Leutasch Gaistal	20
Linie 434 Seefeld i. T. – Mösern – Telfs	24
Übersichtskarte Skibuslinien	26
Skibusse Rosshütte – Gschwandtkopf	28

Zugfahrpläne

Übersichtskarte Zugverbindungen	36
Innsbruck – Seefeld i. T. – Mittenwald – München	38
München – Mittenwald – Seefeld i. T. – Innsbruck	42
ICE Direktverbindungen	46



ÜBERSICHTSKARTE BUSLINIEN

WILDMOOSBUS – 430 – 431 – 432 – 433 – 434

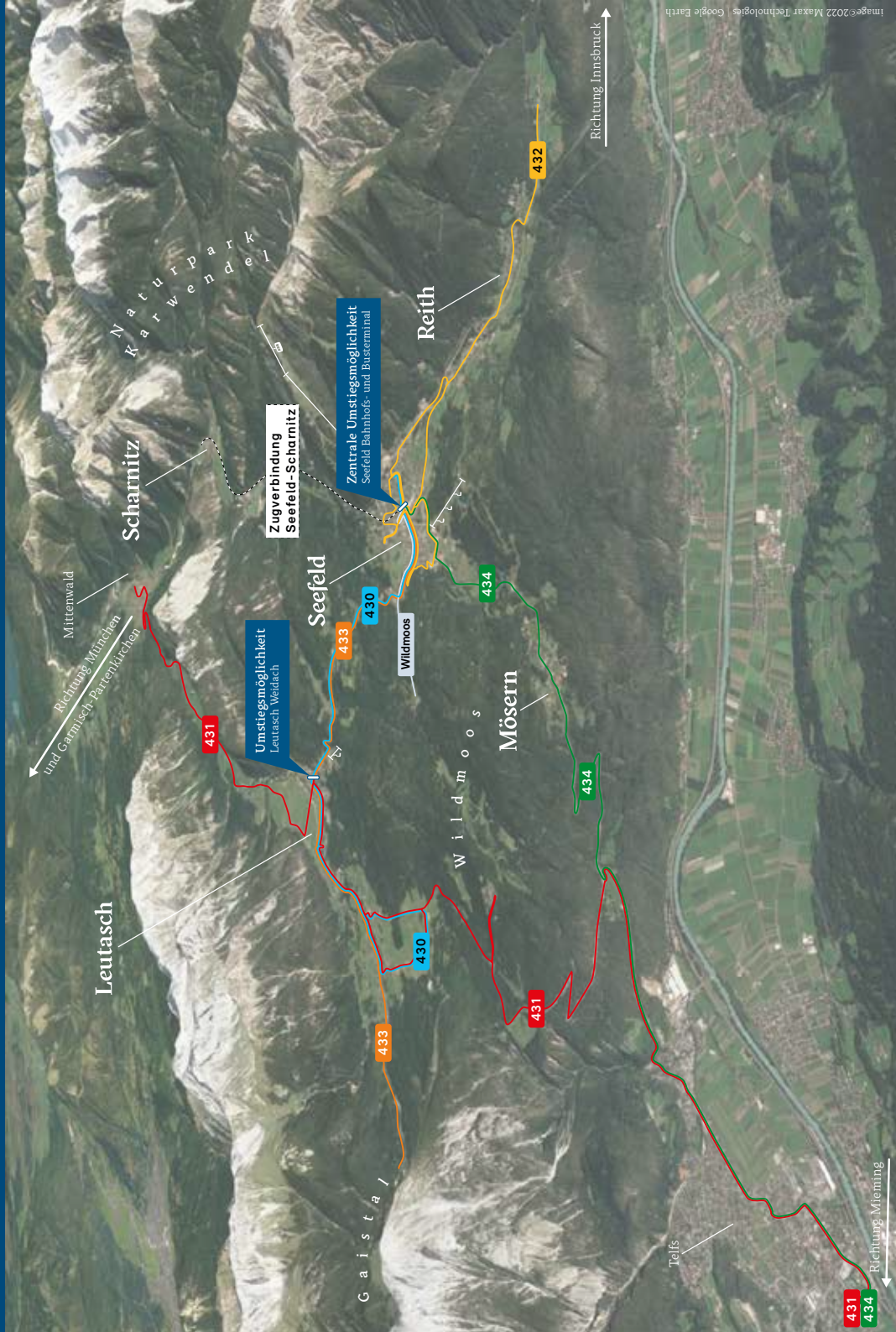

LINIE WILDMOOSBUS – SEEFELD I. T. – WILDMOOS | WILDMOOS – SEEFELD I. T.

LINIE 430 – SEEFELD I. T. – WEIDACH – OBERLEUTASCH UND RETOUR

LINIE 431 – MITTENWALD – LEUTASCH – BUCHEN – TELFS | TELFS – BUCHEN – LEUTASCH – MITTENWALD

LINIE 432 – SEEFELD I. T. – REITH B. S. – LEITHEN | LEITHEN – REITH B. S. – SEEFELD I. T.

LINIE 433 – SEEFELD I. T. – LEUTASCH WEIDACH – LEUTASCH GAISTAL | LEUTASCH GAISTAL – LEUTASCH WEIDACH – SEEFELD I. T.

LINIE 434 – SEEFELD – MÖSERN – TELFS | TELFS – MÖSERN – SEEFELD I. T.

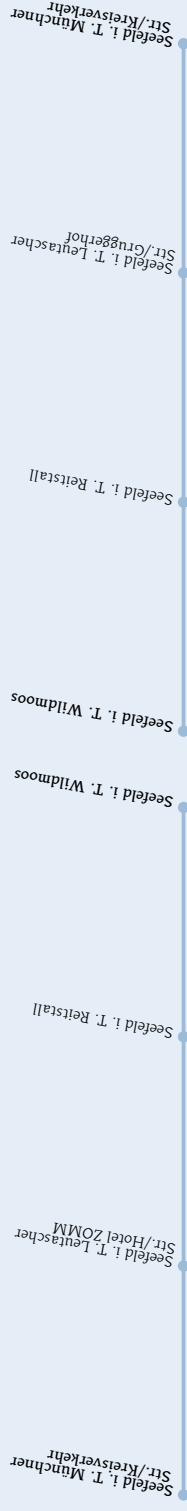

TÄGLICH, VON 21.12.2024 BIS 16.03.2025

Seefeld i. T. Münchner Str./Kreisverkehr	10:00	10:30	11:00	11:30	12:00	13:30	14:00	14:30	15:00	16:00
Leutascher Str./Hotel ZOMM	10:03	10:33	11:03	11:33	12:03	13:33	14:03	14:33	15:03	16:03
Reitstall	10:05	10:35	11:05	11:35	12:05	13:35	14:05	14:35	15:05	16:05
Seefeld i. T. Wildmoos	10:10	10:40	11:10	11:40	12:10	13:40	14:10	14:40	15:10	16:10
Seefeld i. T. Wildmoos	10:10	10:40	11:10	11:40	13:10	13:40	14:10	14:40	15:10	16:10
Reitstall	+	+	+	+	+	+	+	+	+	+
Leutascher Str./Gruggerhof	+	+	+	+	+	+	+	+	+	+
Seefeld i. T. Münchner Str./Kreisverkehr	+	+	+	+	+	+	+	+	+	+

+ hält nur zum Aussteigen

Kostenlose Beförderung mit Gästekarte PlateauCard, Loipentickets und FreizeitwohnsitzCard. Kein VVT-Tarif gültig. Kosten: Erwachsene € 4,00, Kind € 2,00 (6 bis 12 Jahre).



LINIE 430 – SEEFELD I. T. – LEUTASCH/WEIDACH – OBERLEUTASCH UND ZURÜCK

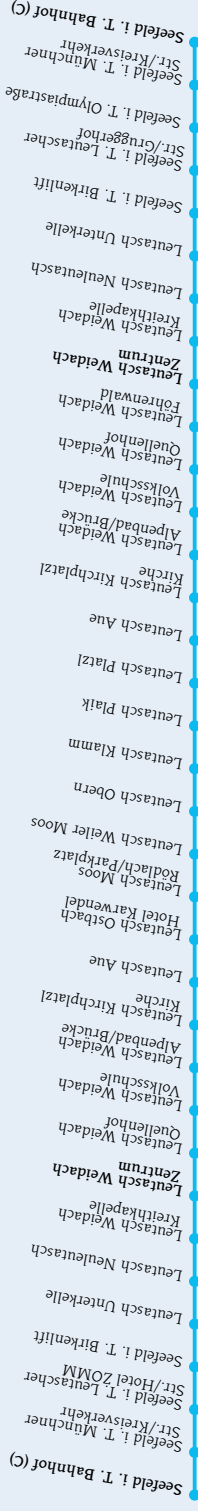

TÄGLICH

Verkehrshinweis*	I	I	2
Seefeld i. T. Bahnhof (C)	05:50	06:20	06:50
Münchner Str./Kreisverkehr	05:51	06:21	06:51
Leutascher Str./Hotel ZOMM	05:53	06:23	06:53
Birkenlift	05:55	06:25	06:55
Leutasch Unterkelle	05:56	06:26	06:56
Neuleutasch	05:57	06:27	06:57
Weidach Kreithkapelle	06:00	06:30	07:00
Weidach Zentrum	06:02	06:32	07:02

Umsteigemöglichkeit Weidach Zentrum: Linie 431 Richtung Mittenwald (S. 12/13) bzw. Richtung Telfs (S. 10/11) – Linie 433 Richtung Gaistal (S. 20/21)

* **1** Montag bis Samstag, wenn Werktag **2** Montag bis Freitag, wenn Schultag in Tirol

Weiterführung der Linie siehe nächste Seite – bitte umblättern!

Weidach Quellenhof	06:03	06:33	07:03	07:33	08:33	09:33	10:33	11:33	12:33	13:03	14:03	15:03	16:03	17:03	17:33	18:03	19:03	20:03
Weidach Volksschule	06:04	06:34	07:04	07:34	08:34	09:34	10:34	11:34	12:34	13:04	14:04	15:04	16:04	17:04	17:34	18:04	19:04	20:04
Weidach Alpenbad/Brücke	06:05	06:35	07:05	07:35	08:35	09:35	10:35	11:35	12:35	13:05	14:05	15:05	16:05	17:05	17:35	18:05	19:05	20:05
Kirchplatzl Kirche	06:06	06:36	07:06	07:36	08:36	09:36	10:36	11:36	12:36	13:06	14:06	15:06	16:06	17:06	17:36	18:06	19:06	20:06
Aue	06:08	06:38	07:08	07:38	08:38	09:38	10:38	11:38	12:38	13:08	14:08	15:08	16:08	17:08	17:38	18:08	19:08	20:08
Ostbach Hotel Karwendel	05:40	06:10	06:40	07:10	08:40	09:40	10:40	11:40	12:40	13:10	14:10	15:10	16:10	17:10	17:40	18:10	19:10	20:10
Moos Rödloch/Parkplatz	05:42	06:12	06:42	07:12	08:42	09:42	10:42	11:42	12:42	13:12	14:12	15:12	16:12	17:12	17:42	18:12	19:12	20:12
Weiler Moos	05:43	06:13	06:43	07:13	08:43	09:43	10:43	11:43	12:43	13:13	14:13	15:13	16:13	17:13	17:43	18:13	19:13	20:13
Obern	05:45	06:15	06:45	07:15	08:45	09:45	10:45	11:45	12:45	13:15	14:15	15:15	16:15	17:15	17:45	18:15	19:15	20:15
Klamm	05:46	06:16	06:46	07:16	08:46	09:46	10:46	11:46	12:46	13:16	14:16	15:16	16:16	17:16	17:46	18:16	19:16	20:16
Plaik	05:47	06:17	06:47	07:17	08:47	09:47	10:47	11:47	12:47	13:17	14:17	15:17	16:17	17:17	17:47	18:17	19:17	20:17
Platzl	05:49	06:19	06:49	07:19	08:49	09:49	10:49	11:49	12:49	13:19	14:19	15:19	16:19	17:19	17:49	18:19	19:19	20:19
Aue	05:51	06:21	06:51	07:21	08:51	09:51	10:51	11:51	12:51	13:21	14:21	15:21	16:21	17:21	17:51	18:21	19:21	20:21
Kirchplatzl Kirche	05:53	06:23	06:53	07:23	08:53	09:53	10:53	11:53	12:53	13:23	14:23	15:23	16:23	17:23	17:53	18:23	19:23	20:23
Weidach Alpenbad/Brücke	05:54	06:24	06:54	07:24	08:54	09:54	10:54	11:54	12:54	13:24	14:24	15:24	16:24	17:24	17:54	18:24	19:24	20:24
Weidach Volksschule	05:55	06:25	06:55	07:25	08:55	09:55	10:55	11:55	12:55	13:25	14:25	15:25	16:25	17:25	17:55	18:25	19:25	20:25
Weidach Quellenhof	05:56	06:26	06:56	07:26	08:56	09:56	10:56	11:56	12:56	13:26	14:26	15:26	16:26	17:26	17:56	18:26	19:26	20:26
Weidach Föhrenwald	0	0	06:57	07:27	0	0	0	0	0	0	0	0	0	0	0	0	0	0

Weidach Zentrum 05:58 06:28 06:58 07:28 07:58 08:58 09:58 10:58 11:58 12:58 13:28 14:28 15:28 16:28 17:28 17:58 18:28 19:28 20:28

Umsteigemöglichkeit Weidach Zentrum: Linie 431 Richtung Mittenwald (S. 12/13) bzw. Richtung Telfs (S.10/11) – Linie 433 Richtung Gaisal (S. 20/21)

Weidach Kreithkapelle	05:59	06:29	06:59	07:29	07:59	08:59	09:59	10:59	11:59	12:59	13:29	14:29	15:29	16:29	17:29	17:59	18:29	19:29	20:29
Neuleutasch	06:02	06:32	07:02	07:32	08:02	09:02	10:02	11:02	12:02	13:02	14:32	15:32	16:32	17:32	18:02	18:32	19:32	20:32	
Unterkelle	06:02	06:32	07:02	07:32	08:02	09:02	10:02	11:02	12:02	13:02	14:32	15:32	16:32	17:32	18:02	18:32	19:32	20:32	
Seefeld i. T. Birkenlift	06:04	06:34	07:04	07:34	08:04	09:04	10:04	11:04	12:04	13:04	14:34	15:34	16:34	17:34	18:04	18:34	19:34	20:34	
Leutascher Str./Gruggerhof	06:06	06:36	07:06	07:36	08:06	09:06	10:06	11:06	12:06	13:06	14:36	15:36	16:36	17:36	18:06	18:36	19:36	20:36	
Olympiastraße	06:07	06:37	07:07	07:37	08:07	09:07	10:07	11:07	12:07	13:07	14:37	15:37	16:37	17:37	18:07	18:37	19:37	20:37	
Münchner Str./Kreisverkehr	06:08	06:38	07:08	07:38	08:08	09:08	10:08	11:08	12:08	13:08	14:38	15:38	16:38	17:38	18:08	18:38	19:38	20:38	
Bahnhof (C)	06:10	06:40	07:10	07:40	08:10	09:10	10:10	11:10	12:10	13:10	14:40	15:40	16:40	17:40	18:10	18:40	19:40	20:40	
Mittelschule																			

07:43

* 1 Montag bis Samstag, wenn Werktag 2 Montag bis Freitag, wenn Schultag in Tirol



LINE 430 – SEEFELD I. T. – LEUTASCH/WEIDACH – OBERLEUTASCH UND ZURÜCK

Seefeld i. T. Bahnhof (C)	Seefeld i. T. Munchner Str./Kreisverkehr	Seefeld i. T. Leutascher Str./ZOM	Seefeld i. T. Birkenlift	Leutasch Unterkelle	Leutasch Neuleutasch	Leutasch Weidach Kreithkapelle	Leutasch Zentrum	Leutasch Weidach Quellenhof	Leutasch Weidach Volksschule	Leutasch Weidach Alpenbad/Brücke	Kirche	Leutasch Kirchplatzl	Leutasch Aue	Leutasch Kirchplatzl	Leutasch Plaik	Leutasch Klam	Leutasch Oberrn	Leutasch Weiler Moos	Leutasch Rodlach/Parplatz	Leutasch Moos	Leutasch Ostbach Hotel Karwendel	Leutasch Aue	Leutasch Kirchplatzl	Leutasch Weidach Alpenbad/Brücke	Leutasch Weidach Volksschule	Leutasch Weidach Quellenhof	Leutasch Weidach Föhrenwald	Leutasch Weidach Zentrum	Leutasch Weidach Kreithkapelle	Leutasch Neuleutasch	Leutasch Unterkelle	Seefeld i. T. Birkenlift	Seefeld i. T. Leutascher Str./Gruggerhof	Seefeld i. T. Munchner Str./Kreisverkehr	Seefeld i. T. Bahnhof (C)
---------------------------	--	-----------------------------------	--------------------------	---------------------	----------------------	--------------------------------	------------------	-----------------------------	------------------------------	----------------------------------	--------	----------------------	--------------	----------------------	----------------	---------------	-----------------	----------------------	---------------------------	---------------	----------------------------------	--------------	----------------------	----------------------------------	------------------------------	-----------------------------	-----------------------------	--------------------------	--------------------------------	----------------------	---------------------	--------------------------	--	--	---------------------------



Mittenwald Bahnhof/Postamt	Leutasch Geisterklamm	Leutasch Schanz	Leutasch Burggraben	Leutasch Burggraben	Gh Brücke	Leutasch Unterkirchen	Leutasch Reindlau	Leutasch Puitbach	Leutasch Ahorn	Naturwirt	Leutasch Gasse	Leutasch Gasse	Weißes Rössl	Leutasch Weidach	Zentrum	Leutasch Weidach	Föhrenwald	Leutasch Weidach	Quellenhof	Leutasch Weidach	Volkschule	Leutasch Weidach	Alpenbad/Brücke	Leutasch Weidach	Kirche	Leutasch Kirchiplatz	Leutasch Aue	Hotel Karwendel	Leutasch Ostbach	Leutasch Platzl	Leutasch Klammb/Vereinshaus	Leutasch Obern	Leutasch Weiler Moos	Rödlach/Parkplatz	Leutasch Moos	Buchen Interalpen-Hotel	Buchen Buchener Höhe	Buchen Ropferstüb'n	Telfs Sagl MPreis	Telfs Gh Martina	Telfs Widumanger	(A) Telfs Anton-Auer-Straße	Telfs Schul- und Sportzentrum/Leutasch
----------------------------	-----------------------	-----------------	---------------------	---------------------	-----------	-----------------------	-------------------	-------------------	----------------	-----------	----------------	----------------	--------------	------------------	---------	------------------	------------	------------------	------------	------------------	------------	------------------	-----------------	------------------	--------	----------------------	--------------	-----------------	------------------	-----------------	-----------------------------	----------------	----------------------	-------------------	---------------	-------------------------	----------------------	---------------------	-------------------	------------------	------------------	-----------------------------	--

TÄGLICH
Verkehrshinweis*
1
2
2

Mittenwald Bahnhof/Postamt		09:58	12:28	13:28	15:28	17:28
Dekan-Karl-Platz		10:00	12:30	13:30	15:30	17:30
Leutasch Geisterklamm	06:06	09:06	12:08	13:36	15:36	17:36
Schanz	06:07	09:07	12:09	13:37	15:37	17:37
Burggraben Gh Mühle	05:40	09:09	12:11	13:39	15:39	17:39
Burggraben Gh Brücke	05:41	09:10	12:12	13:40	15:40	17:40
Unterkirchen	05:42	09:11	12:13	13:41	15:41	17:41
Lochlehn	05:45	09:13	12:15	13:43	15:43	17:43
Reindlau	05:46	09:14	12:16	13:44	15:44	17:44
Puitbach	05:48	09:16	12:18	13:46	15:46	17:46
Ahorn	05:49	09:17	12:19	13:47	15:47	17:47
Gasse Naturwirt	05:50	09:18	12:20	13:48	15:48	17:48
Gasse Weißes Rössl	05:52	09:20	12:22	13:50	15:50	17:50
Weidach Zentrum	05:54	09:22	12:24	13:54	15:54	17:54
<i>Umsteigemöglichkeit Weidach Zentrum: Linie 430 Richtung Seefeld (S. 89) – Linie 433 Richtung Gaistal (S. 20/21) bzw. Richtung Seefeld (S. 22/23)</i>						
Weidach Föhrenwald	06:58	07:51	0	0	0	0
Weidach Quellenhof	07:00	07:53	11:26	12:56	14:56	16:56
Weidach Volksschule	07:01	07:54	11:27	12:57	14:57	16:57
Weidach Alpenbad/Brücke	07:02	09:28	11:28	12:58	14:58	16:58
Kirchplatzl Kirche	07:03	09:29	11:29	12:59	14:59	16:59
Aue	07:05	09:31	11:31	13:01	15:01	17:01
Ostbach Hotel Karwendel	0	09:32	11:32	0	15:02	17:02
Platzl	07:07	0	0	11:57	13:03	0
Plaik	07:08	0	0	11:58	13:04	0
Klamm/Vereinshaus	07:09	0	0	11:59	13:05	0
Obern	07:10	0	0	12:00	13:06	0
Weiler Moos	07:11	0	0	12:02	13:08	0
Moos Rödlach/Parkplatz	07:12	0	0	12:03	13:09	0
Ostbach Hotel Karwendel	0	0	0	12:05	0	0
Buchen Interalpen-Hotel	0	09:37	11:37	13:14	15:07	17:07
Buchener Höhe	07:15	09:40	11:40	13:17	15:10	17:10
Ropferstüb'in	07:17	09:42	11:42	13:19	15:12	17:12
Telfs Sagl MPreis	07:26	09:51	11:51	13:28	15:21	17:21
Gh Martina	07:28	09:53	11:53	13:30	15:23	17:23
Widumanger	07:30	09:54	11:54	13:31	15:24	17:24
Anton-Auer-Straße (A)	07:32	09:56	11:56	13:33	15:26	17:26
Telfs Schul- und Sportzentrum	07:35		13:35	15:28	17:28	

*** 1 Montag bis Samstag, wenn Werktag**
2 Montag bis Freitag, wenn Schultag in Tirol

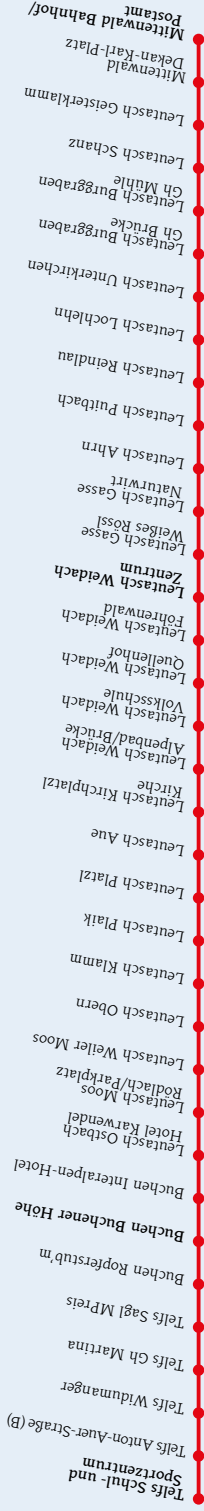

TÄGLICH

Verkehrshinweis*

2

2

Telfs Schul- und Sportzentrum	06:59	10:01	12:45	14:00	15:30	17:30
Anton-Auer-Straße (B)	07:01	11:31	12:47	14:02	15:32	17:32
Widumanger	07:03	11:33	12:49	14:04	15:34	17:34
Gh Martina	07:04	11:34	12:50	14:05	15:35	17:35
Sagl MPreis	07:06	11:36	12:52	14:07	15:37	17:37
Buchen Ropferstüb'm	07:14	11:44	13:00	14:15	15:45	17:45
Buchener Höhe	07:16	11:46	13:02	14:17	15:47	17:47
Interalpen-Hotel	07:19	11:49	13:05	14:20	15:50	17:50
Leutasch Ostbach Hotel Karwendel	07:24	11:54	0	0	15:55	17:55
Moos Rödlich/Parkplatz	0	0	13:09	14:20	0	0
Weiler Moos	0	0	13:10	14:21	0	0
Obern	0	0	13:12	14:23	0	0
Klammm	0	0	13:13	14:24	0	0
Plaik	0	0	13:14	14:25	0	0
Platzl	0	0	13:15	14:26	0	0
Aue	07:26	11:56	13:16	14:27	15:57	17:57
Kirchplatzl Kirche	07:28	11:58	13:18	14:29	15:59	17:59
Weidach Alpenbad/Brücke	07:29	11:59	13:19	14:30	16:00	18:00
Weidach Volksschule	07:30	12:00	13:20	14:31	16:01	18:01
Weidach Quellenhof	07:31	12:01	13:21	14:32	16:02	18:02
Weidach Föhrenwald	0	11:52	0	14:34	0	0

Weidach Zentrum	06:24	06:54	07:34	08:34	09:34	10:34	11:53	12:04	12:48	13:24	14:04	14:36	15:04	16:04	17:04	18:04	19:04	
<i>Umsteigemöglichkeit Weidach Zentrum. Linie 430 Richtung Seefeld (S. 8/9) – Linie 433 Richtung Gaistal (S. 20/21) bzw. Richtung Seefeld (S. 22/23)</i>																		
Gasse Weibes Rössl	06:26	06:56	07:36	08:36	09:36	10:36	11:55	12:06	12:50	13:26	14:06	15:06	16:06	17:06	18:06	19:06		
Gasse Naturwirt	06:27	06:57	07:37	08:37	09:37	10:37	11:56	12:07	12:51	13:27	14:07	15:07	16:07	17:07	18:07	19:07		
Ahrn	06:28	06:58	07:38	08:38	09:38	10:38	11:57	12:08	12:52	13:28	14:08	15:08	16:08	17:08	18:08	19:08		
Puitbach	06:29	06:59	07:39	08:39	09:39	10:39	11:59	12:09	12:53	13:29	14:09	15:09	16:09	17:09	18:09	19:09		
Reindlau	06:31	07:01	07:41	08:41	09:41	10:41	12:01	12:11	12:55	13:31	14:11	15:11	16:11	17:11	18:11	19:11		
Lochlehn	06:32	07:02	07:42	08:42	09:42	10:42	12:02	12:12	12:56	13:32	14:12	15:12	16:12	17:12	18:12	19:12		
Unterkirchen	06:33	07:03	07:43	08:43	09:43	10:43	12:03	12:13	12:57	13:33	14:13	15:13	16:13	17:13	18:13	19:13		
Burggraben Gh Brücke	06:34	07:04	07:44	08:44	09:44	10:44	12:04	12:14	12:58	13:34	14:14	15:14	16:14	17:14	18:14	19:14		
Burggraben Gh Mühle	06:35	07:05	07:45	08:45	09:45	10:45	12:05	12:15	12:59	13:35	14:15	15:15	16:15	17:15	18:15	19:15		
Schanz		08:47	09:47	10:47	12:07	12:17	13:37	14:17	15:17	16:17	17:17	18:17	19:17					
Geisterklamm		08:48	09:48	10:48	12:08	12:18	13:38	14:18	15:18	16:18	17:18	18:18	19:18					
Mittenwald Dekan-Karl-Platz					09:54+	12:24+	13:44+		15:24+			17:24+						
Mittenwald Bahnhof/Postamt					09:56	12:26	13:46		15:26			17:26						

* 1 Montag bis Samstag, wenn Werktag 2 Montag bis Freitag, wenn Schultag in Tirol + hält nur zum Aussteigen

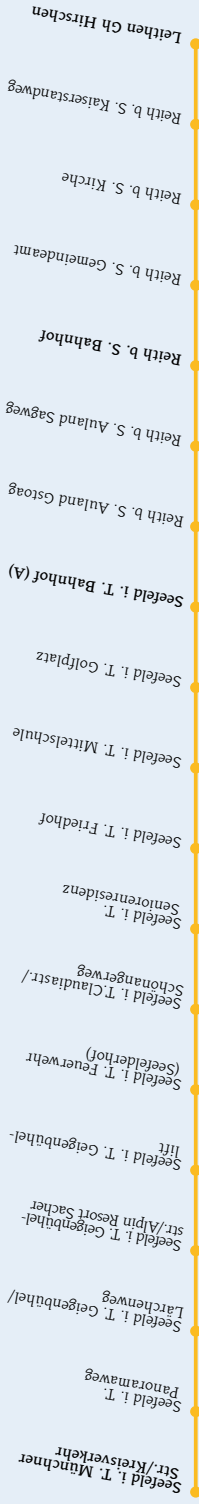

TÄGLICH

Verkehrshinweis*

I I

Seefeld i. T. Münchner Str./Kreisverkehr	08:30	09:30	10:30	11:30	12:30	13:30	14:30	15:30	16:30	17:30	18:30		
Panoramaweg	08:31	09:31	10:31	11:31	12:31	13:31	14:31	15:31	16:31	17:31	18:31		
Geigenbühel/Lärchenweg	08:33	09:33	10:33	11:33	12:33	13:33	14:33	15:33	16:33	17:33	18:33		
Geigenbühelstr./Alpin Resort Sacher	08:34	09:34	10:34	11:34	12:34	13:34	14:34	15:34	16:34	17:34	18:34		
Geigenbühellit	08:36	09:36	10:36	11:36	12:36	13:36	14:36	15:36	16:36	17:36	18:36		
Feuerwehr (Seefeldhof)	08:37	09:37	10:37	11:37	12:37	13:37	14:37	15:37	16:37	17:37	18:37		
Claudiastr./Schönangerweg	08:38	09:38	10:38	11:38	12:38	13:38	14:38	15:38	16:38	17:38	18:38		
Seniorenresidenz	08:40	09:40	10:40	11:40	12:40	13:40	14:40	15:40	16:40	17:40	18:40		
Friedhof	08:40	09:40	10:40	11:40	12:40	13:40	14:40	15:40	16:40	17:40	18:40		
Mittelschule	08:41	09:41	10:41	11:41	12:41	13:41	14:41	15:41	16:41	17:41	18:41		
Golfplatz	08:42	09:42	10:42	11:42	12:42	13:42	14:42	15:42	16:42	17:42	18:42		
Bahnhof (A)	06:40	07:25	08:47	09:47	10:47	11:47	12:47	13:47	14:47	15:47	16:47	17:47	18:47
Reith b. S. Auland Gstoag	06:44	07:29	08:51	09:51	10:51	11:51	12:51	13:51	14:51	15:51	16:51	17:51	18:51
Auland Sagweg	06:45	07:30	08:52	09:52	10:52	11:52	12:52	13:52	14:52	15:52	16:52	17:52	18:52
Bahnhof	06:46	07:31	08:53	09:53	10:53	11:53	12:53	13:53	14:53	15:53	16:53	17:53	18:53
Gemeindeamt	06:47	07:32	08:54	09:54	10:54	11:54	12:54	13:54	14:54	15:54	16:54	17:54	18:54
Kirche	06:47	07:32	08:54	09:54	10:54	11:54	12:54	13:54	14:54	15:54	16:54	17:54	18:54
Kaiserstandweg	06:48	07:33	08:55	09:55	10:55	11:55	12:55	13:55	14:55	15:55	16:55	17:55	18:55
Leithen Gh Hirschen	06:50	07:35	08:57	09:57	10:57	11:57	12:57	13:57	14:57	15:57	16:57	17:57	18:57

* **I** Montag bis Samstag, wenn Werktag



IHR DIGITALER URLAUBSBEGLEITER

Mit dem **visitSeefeld Guide** haben Sie von Gästekarte bis Erlebnisshop immer alles griffbereit.

Mehr Informationen unter www.seefeld.com/visitseefeld





LINIE 432S – SEEFELD I. T. BIRKENLIIFT – MITTELSCHULE

LINIE 432S – SEEFELD I. T. FEUERWEHR – RETTUNG

Seefeld i. T. Birkenlift	Seefeld i. T. Mittelschule
Seefeld i. T. Fliakerplatz	Seefeld i. T. Olympiabad
Seefeld i. T. Seefeld i. T. Am Klosterwald	Seefeld i. T. Seniorenrésidenz
Seefeld i. T. Am Kirchwald Henke	Seefeld i. T. Claudiasstr./Schönangerweg
Seefeld i. T. Am Kirchwald West	Seefeld i. T. Claudiasstr./Schönangerweg
Möserer Straße	Seefeld i. T. Geigenbühnellift
Seefeld i. T. Fliakerplatz	Seefeld i. T. str./Alpin Resort Sacher
Seefeld i. T. WM-Halle	Seefeld i. T. Lärchenweg
Seefeld i. T. T. Fliakerplatz	Seefeld i. T. Panoramaxweg
Seefeld i. T. Mittelschule	Seefeld i. T. T. Rettung
Seefeld i. T. Am Klosterwald	Seefeld i. T. Am Klosterwald
Seefeld i. T. Am Kirchwald Henke	Seefeld i. T. Am Kirchwald Henke
Seefeld i. T. Am Kirchwald West	Seefeld i. T. Am Kirchwald West
Möserer Straße	Seefeld i. T. Am Kirchwald West

Seefeld i. T. Mittelschule	Seefeld i. T. Olympiastrasse
Seefeld i. T. T. Claudiasstr./Schönangerweg	Seefeld i. T. Mitterthaler Str./Kreisverkehr
Seefeld i. T. Seniorenrésidenz	Seefeld i. T. Feuerwehr (Seefeldhof)
Seefeld i. T. T. Claudiasstr./Schönangerweg	Seefeld i. T. Geigenbühnellift
Seefeld i. T. Panoramaxweg	Seefeld i. T. str./Alpin Resort Sacher
Seefeld i. T. T. Geigenbühnellift	Lärchenweg
Seefeld i. T. T. Panoramaxweg	Seefeld i. T. Geigenbühnellift
Seefeld i. T. T. Claudiasstr./Schönangerweg	Seefeld i. T. T. Mittelschule
Seefeld i. T. Seniorenrésidenz	Seefeld i. T. T. Fliakerplatz
Seefeld i. T. T. Fliakerplatz	Seefeld i. T. T. Fliakerplatz
Seefeld i. T. WM-Halle	Seefeld i. T. T. Fliakerplatz
Seefeld i. T. Am Kirchwald Henke	Seefeld i. T. T. Fliakerplatz
Seefeld i. T. Am Kirchwald West	Seefeld i. T. T. Fliakerplatz
Möserer Straße	Seefeld i. T. T. Fliakerplatz

Montag bis Freitag (Nur an Schultagen)

Seefeld i. T. Birkenlift	07:15	
Seefeld i. T. Mittelschule	0	07:40
Fliakerplatz	0	07:43+
WM-Halle	0	07:45+
Möserer Straße	07:18	0
Am Kirchwald West	07:19	07:46+
Am Kirchwald Henke	07:20	07:47+
Am Klosterwald	07:21	07:48+
Rettung	07:22	07:48+
Panoramaweg	07:26	0
Geigenbühnellift/Lärchenweg	07:28	0
Geigenbühnellift./Alpin Resort Sacher	07:29	0
Geigenbühnellift	07:30	0
Claudiasstr./Schönangerweg	07:32	0
Claudiasstr./Andreas-Hofer-Str.	07:33	0
Olympiabad	0	07:50+
Seniorenrésidenz	0	07:54+
Seefeld i. T. Mittelschule	07:34	07:55+

+ hält nur zum Aussteigen

Montag bis Freitag (Nur an Schultagen)

Seefeld i. T. Mittelschule	11:45	12:45	13:35
Seniorenrésidenz	11:46	12:46	13:36
Claudiasstr./Andreas-Hofer-Str.	11:47	12:47	13:37
Panoramaweg	11:49	12:49	13:39
Geigenbühnellift/Lärchenweg	11:50	12:50	13:40
Geigenbühnellift./Alpin Resort Sacher	11:51	12:51	13:41
Geigenbühnellift	11:52	12:52	13:42
Feuerwehr (Seefeldhof)	07:26	0	0
Münchner Str./Kreisverkehr	07:27	0	0
Olympiastrasse	07:28	11:54	12:54
Möserer Straße	07:29	11:55	12:55
WM-Halle	07:30	0	0
Bahnhof (D)	07:33	07:43	0
Seefeld i. T. Mittelschule	07:35	07:45	0
Am Kirchwald West	11:56	12:56	13:46
Am Kirchwald Henke	11:57	12:57	13:47
Am Klosterwald	11:58	12:58	13:48
Seefeld i. T. Rettung	11:59	12:59	13:49

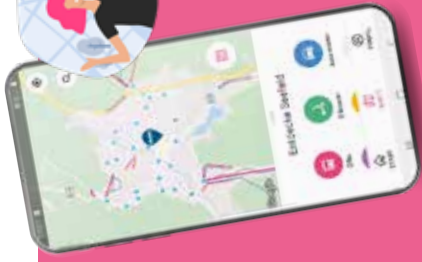

Available on
 iTunes
 Google Play

REGION SEEFELD WEGFINDER

Mit dieser kostenlosen Mobiliäts-App finden Sie immer den besten Weg, um von A nach B zu kommen (gilt für ganz Österreich): Ob mit öffentlichen Verkehrsmitteln, dem Fahrrad, zu Fuß oder mit dem Auto.



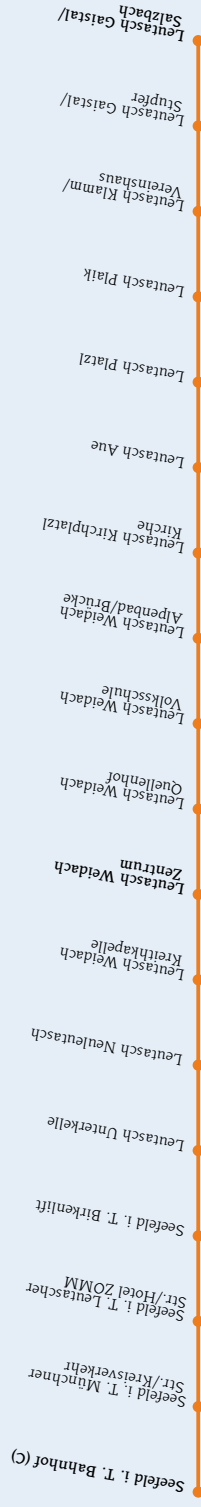

TÄGLICH, VON 23.12.2024 BIS 16.03.2025

Seefeld i. T. Bahnhof (C)	08:50	09:50	10:50	11:50	14:20	15:20	16:20	17:20	18:20
Münchner Str./Kreisverkehr	08:51	09:51	10:51	11:51	14:21	15:21	16:21	17:21	18:21
Leutascher Str./Hotel ZOMM	08:53	09:53	10:53	11:53	14:23	15:23	16:23	17:23	18:23
Birkenlift	08:55	09:55	10:55	11:55	14:25	15:25	16:25	17:25	18:25
Leutasch Unterkelle	08:56	09:56	10:56	11:56	14:26	15:26	16:26	17:26	18:26
Neuleutasch	08:57	09:57	10:57	11:57	14:27	15:27	16:27	17:27	18:27
Weidach Kreithkapelle	09:00	10:00	11:00	12:00	14:30	15:30	16:30	17:30	18:30
Weidach Zentrum	09:02	10:02	11:02	12:02	14:32	15:32	16:32	17:32	18:32
<i>Umsteigemöglichkeit Weidach Zentrum: Linie 430 Richtung Oberleutasch (S. 6/7) – Linie 431 Richtung Telfs (S.10/11) bzw. Richtung Mittenwald (S. 12/13)</i>									
Weidach Quellenhof	09:03	10:03	11:03	12:03	14:33	15:33	16:33	17:33	18:33
Weidach Volksschule	09:04	10:04	11:04	12:04	14:34	15:34	16:34	17:34	18:34
Weidach Alpenbad/Brücke	09:05	10:05	11:05	12:05	14:35	15:35	16:35	17:35	18:35
Kirchplatzl Kirche	09:06	10:06	11:06	12:06	14:36	15:36	16:36	17:36	18:36
Aue	09:08	10:08	11:08	12:08	14:38	15:38	16:38	17:38	18:38
Platzl	09:09	10:09	11:09	12:09	14:39	15:39	16:39	17:39	18:39
Plaik	09:10	10:10	11:10	12:10	14:40	15:40	16:40	17:40	18:40
Klam/Vereinshaus	09:11	10:11	11:11	12:11	14:41	15:41	16:41	17:41	18:41
Gaistal/Stupfer	09:13	10:13	11:13	12:13	14:43	15:43	16:43	17:43	18:43
Leutasch Gaistal/Salzbach	09:14	10:14	11:14	12:14	14:44	15:44	16:44	17:44	18:44

NaturTrip



LEICHT ERREICHBARE AUSFLUGSZIELE FINDEN

Ausflüge innerhalb der Region kinderleicht
mit NaturTrip planen – und das komplett mit
öffentlichen Verkehrsmitteln.

← naturtrip.seefeld.com



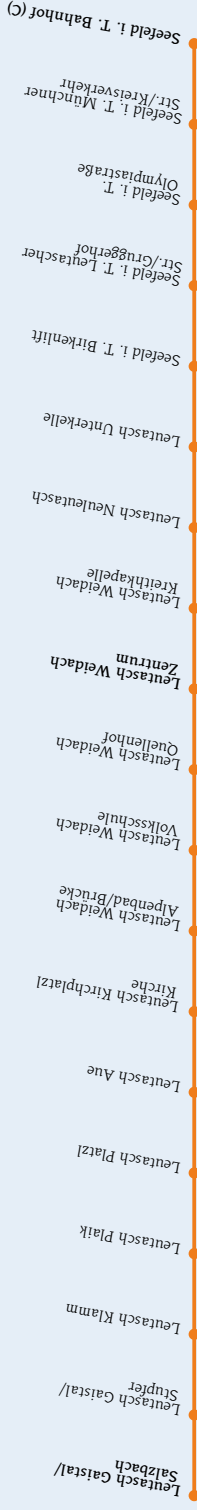

TÄGLICH, VON 23.12.2024 BIS 16.03.2025

Leutasch Gaistal/Salzbach	09:15	10:15	11:15	12:15	14:45	15:45	16:45	17:45	18:45
Gaistal/Stupfer	09:16	10:16	11:16	12:16	14:46	15:46	16:46	17:46	18:46
Klamm	09:18	10:18	11:18	12:18	14:48	15:48	16:48	17:48	18:48
Plaik	09:18	10:18	11:18	12:18	14:48	15:48	16:48	17:48	18:48
Platzl	09:19	10:19	11:19	12:19	14:49	15:49	16:49	17:49	18:49
Aue	09:21	10:21	11:21	12:21	14:51	15:51	16:51	17:51	18:51
Kirchplatzl Kirche	09:23	10:23	11:23	12:23	14:53	15:53	16:53	17:53	18:53
Weidach Alpeinbad/Brücke	09:24	10:24	11:24	12:24	14:54	15:54	16:54	17:54	18:54
Weidach Volksschule	09:25	10:25	11:25	12:25	14:55	15:55	16:55	17:55	18:55
Weidach Quellenhof	09:26	10:26	11:26	12:26	14:56	15:56	16:56	17:56	18:56
Weidach Zentrum	09:28	10:28	11:28	12:28	14:58	15:58	16:58	17:58	18:58
Umsteigemöglichkeit Weidach Zentrum: Linie 430 Richtung Oberleutasch (S. 67) – Linie 431 Richtung Telfs (S.101) bzw. Richtung Mittenwald (S. 121/3)									
Weidach Kreithkapelle	09:29	10:29	11:29	12:29	14:59	15:59	16:59	17:59	18:59
Neuleutasch	09:32	10:32	11:32	12:32	15:02	16:02	17:02	18:02	19:02
Untertelle	09:32	10:32	11:32	12:32	15:02	16:02	17:02	18:02	19:02
Seefeld i. T. Birkenlift	09:34	10:34	11:34	12:34	15:04	16:04	17:04	18:04	19:04
Leutascher Str./Gruggerhof	09:36	10:36	11:36	12:36	15:06	16:06	17:06	18:06	19:06
Olympiastraße	09:37	10:37	11:37	12:37	15:07	16:07	17:07	18:07	19:07
Münchner Str./Kreisverkehr	09:38	10:38	11:38	12:38	15:08	16:08	17:08	18:08	19:08
Seefeld i. T. Bahnhof (C)	09:40	10:40	11:40	12:40	15:10	16:10	17:10	18:10	19:10



WANDER- & BIKEKARTE

Die Wander- & Bikekarte (1:35.000) erhalten Sie mit Gästekarte zum Spezialpreis von € 3,90 (statt € 7,90).

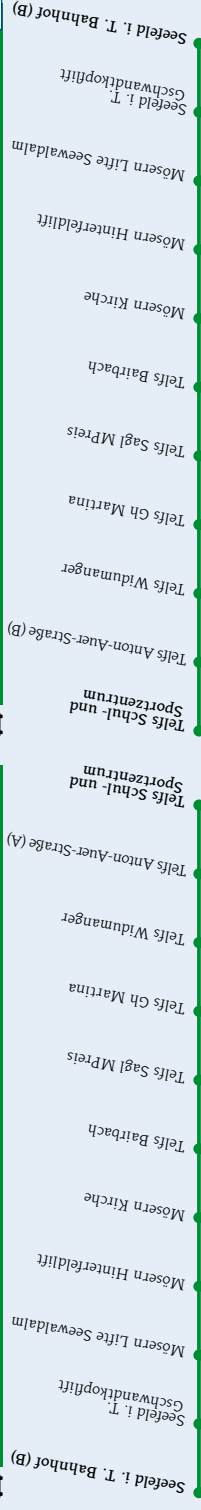

TÄGLICH

Seefeld i. T. Bahnhof (B)	06:17	07:17	08:17	09:17	10:17	11:17	12:17	13:17	14:17	14:47	15:47	16:47	17:47	18:47	19:47
Gschwandtkopflift	∅	∅	∅	∅	∅	∅	12:20	13:20	14:20	14:50	15:50	16:50	17:50	18:50	19:50
Mösern Lite Seewaldalm	06:22	07:22	08:22	09:22	10:22	11:22	12:23	13:23	14:23	14:53	15:53	16:53	17:53	18:53	19:53
Hinterfeldlift	06:23	07:23	08:23	09:23	10:23	11:23	12:24	13:24	14:24	14:54	15:54	16:54	17:54	18:54	19:54
Kirche	06:25	07:25	08:25	09:25	10:25	11:25	12:26	13:26	14:26	14:56	15:56	16:56	17:56	18:56	19:56
Telfs Bairbach	06:29	07:29	08:29	09:29	10:29	11:29	12:30	13:30	14:30	15:00	16:00	17:00	18:00	19:00	20:00
Sagl MPreis	06:34	07:34	08:34	09:34	10:34	11:34	12:35	13:35	14:35	15:05	16:05	17:05	18:05	19:05	20:05
Gh Martina	06:36	07:36	08:36	09:36	10:36	11:36	12:37	13:37	14:37	15:07	16:07	17:07	18:07	19:07	20:07
Widumanger	06:37	07:37	08:37	09:37	10:37	11:37	12:38	13:38	14:38	15:08	16:08	17:08	18:08	19:08	20:08
Anton-Auer-Straße (A)	06:39	07:39	08:39	09:39	10:39	11:39	12:40	13:40	14:40	15:10	16:10	17:10	18:10	19:10	20:10
Telfs Schul- und Sportzentrum	07:41														
Telfs Schul- und Sportzentrum	07:44														
Anton-Auer-Straße (B)	06:46	07:46	08:46	09:46	10:46	11:46	12:46	13:46	14:46	15:16	16:16	17:16	18:16	19:16	20:16
Widumanger	06:48	07:48	08:48	09:48	10:48	11:48	12:48	13:48	14:48	15:18	16:18	17:18	18:18	19:18	20:18
Gh Martina	06:49	07:49	08:49	09:49	10:49	11:49	12:49	13:49	14:49	15:19	16:19	17:19	18:19	19:19	20:19
Sagl MPreis	06:51	07:51	08:51	09:51	10:51	11:51	12:51	13:51	14:51	15:21	16:21	17:21	18:21	19:21	20:21
Bairbach	06:56	07:56	08:56	09:56	10:56	11:56	12:56	13:56	14:56	15:26	16:26	17:26	18:26	19:26	20:26
Mösern Kirche	07:01	08:01	09:01	10:01	11:01	12:01	13:01	14:01	15:01	15:31	16:31	17:31	18:31	19:31	20:31
Hinterfeldlift	07:02	08:02	09:02	10:02	11:02	12:02	13:02	14:02	15:02	15:32	16:32	17:32	18:32	19:32	20:32
Lite Seewaldalm	07:03	08:03	09:03	10:03	11:03	12:03	13:03	14:03	15:03	15:33	16:33	17:33	18:33	19:33	20:33
Seefeld i. T. Gschwandtkopflift	07:06	08:06	09:06	10:06	11:06	∅	∅	∅	∅	∅	∅	∅	∅	∅	∅
Seefeld i. T. Bahnhof (B)	07:09	08:09	09:09	10:09	11:09	12:09	13:09	14:09	15:09	15:39	16:39	17:39	18:39	19:39	20:39

ÜBERSICHTSKARTE SKIBUSSE

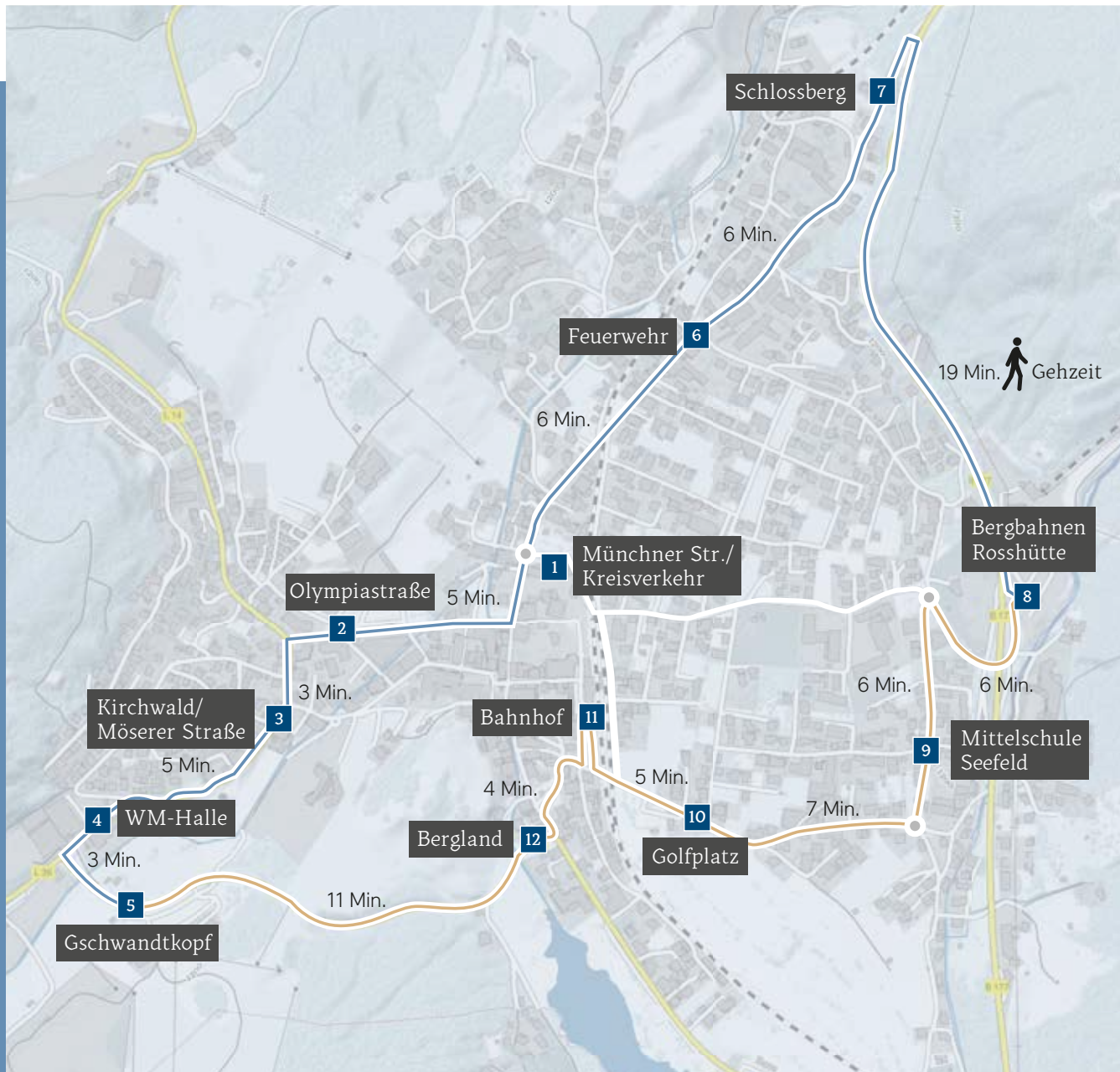



SKIBUSSE ROSSHÜTTE – GSCHWANDTKOPF

S. 28/29

SKIBUS VERKEHRT VORAUSSICHTLICH TÄGLICH AB:

Linie - Gelb 14.12.2024
Linie - Blau 06.12.2024

SKIBUS LINIE - GELB

11	Bahnhof ab	●	08:50	09:05	09:20	09:50	10:20	10:50	11:20	11:50	12:17	12:45	14:00	14:25	14:55	15:25	15:55	16:25	16:55
10	Golfplatz		08:51	09:06	09:21	09:51	10:21	10:51	11:21	11:51	12:18	12:46	14:01	14:26	14:56	15:26	15:56	16:26	16:56
9	Mittelschule Seefeld		08:52	09:07	09:22	09:52	10:22	10:52	11:22	11:52	12:19	12:47	14:02	14:27	14:57	15:27	15:57	16:27	16:57
8	Rosshütte	▼	08:54	09:09	09:26	09:56	10:26	10:56	11:26	11:56	12:23	12:51	14:05	14:31	15:01	15:31	16:01	16:31	17:01
9	Mittelschule Seefeld		08:58	09:13	09:33	10:03	10:33	11:03	11:33	12:03	12:30	12:55	14:10	14:38	15:08	15:38	16:08	16:38	17:08
10	Golfplatz		08:59	09:14	09:34	10:04	10:34	11:04	11:34	12:04	12:31	12:56	14:11	14:39	15:09	15:39	16:09	16:39	17:09
11	Bahnhof an	●	09:00	09:15	09:35	10:05	10:35	11:05	11:35	12:05	12:32	12:57	14:12	14:40	15:10	15:40	16:10	16:40	17:10
11	Bahnhof ab	●	09:38	10:08	10:38	11:08	11:38	12:08	12:33	12:58	13:23	13:48	14:14	14:43	15:13	15:43	16:13	16:43	17:13
12	Bergland		09:40	10:10	10:40	11:10	11:40	12:10	12:35	13:00	13:25	13:50	14:16	14:45	15:15	15:45	16:15	16:45	17:15
5	Gschwandtkopf	▼	09:43	10:13	10:43	11:13	11:43	12:13	12:38	13:03	13:28	13:53	14:19	14:48	15:18	15:48	16:18	16:48	17:18
12	Bergland		09:45	10:15	10:45	11:15	11:45	12:15	12:40	13:05	13:30	13:55	14:21	14:50	15:20	15:50	16:20	16:50	17:20
11	Bahnhof an	●	09:46	10:16	10:46	11:16	11:46	12:16	12:41	13:06	13:31	13:56	14:23	14:52	15:22	15:52	16:22	16:52	17:22

SKIBUS LINIE - BLAU

1	Münchner Str./Kreisverkehr ab	●	09:10	09:35	10:00	10:25	10:55	11:25	11:55	13:20	13:50	14:20	14:50	15:15	15:55	16:20	16:50			
2	Olympiastraße		09:12	09:37	10:02	10:27	10:57	11:27	11:57	13:22	13:52	14:22	14:52	15:17	15:57	16:22	16:52			
3	Kirchwald/Möserer Str.		09:13	09:38	10:03	10:28	10:58	11:28	11:58	13:23	13:53	14:23	14:53	15:18	15:58	16:23	16:53			
4	WM-Halle		09:14	09:39	10:04	10:29	10:59	11:29	11:59	13:24	13:54	14:24	14:54	15:19	15:59	16:24	16:54			
5	Gschwandtkopf	▼	09:15	09:40	10:05	10:30	11:00	11:30	12:00	13:25	13:55	14:25	14:55	15:20	16:00	16:25	16:55			
4	WM-Halle		09:17	09:42	10:07	10:32	11:02	11:32	12:02	13:27	13:57	14:27	14:57	15:22	16:02	16:27	16:57			
3	Kirchwald/Möserer Str.		09:18	09:43	10:08	10:33	11:03	11:33	12:03	13:28	13:58	14:28	14:58	15:23	16:03	16:28	16:58			
2	Olympiastraße		09:19	09:44	10:09	10:34	11:04	11:34	12:04	13:29	13:59	14:29	14:59	15:24	16:04	16:29	16:59			
1	Münchner Str./Kreisverkehr an	●	09:20	09:45	10:10	10:35	11:05	11:35	12:05	13:30	14:00	14:30	15:00	15:25	16:05	16:30	17:00			
1	Münchner Str./Kreisverkehr ab	●	08:40	08:52	09:47	10:12	10:37	11:07	11:37	13:32	14:02	14:32	15:02	15:27	15:40	16:07	16:32	17:02	17:15	
6	Feuerwehr		08:41	08:53	09:23	09:48	10:13	10:38	11:08	11:38	13:33	14:03	14:33	15:03	15:41	16:08	16:33	17:03	17:16	
7	Schlossberg		08:42	08:54	09:24	09:49	10:14	10:39	11:09	11:39	13:34	14:04	14:34	15:04	15:42	16:09	16:34	17:04	17:17	
8	Rosshütte	▼	08:46	08:58	09:28	09:53	10:18	10:43	11:13	11:43	13:38	14:08	14:38	15:08	15:33	15:46	16:13	16:38	17:08	17:21
7	Schlossberg		08:49	09:01	09:31	09:56	10:21	10:46	11:16	11:46	13:41	14:11	14:41	15:11	15:36	15:49	16:16	16:41	17:11	17:24
6	Feuerwehr		08:50	09:02	09:32	09:57	10:22	10:47	11:17	11:47	13:42	14:12	14:42	15:12	15:37	15:50	16:17	16:42	17:12	17:25
1	Münchner Str./Kreisverkehr an	●	08:51	09:03	09:33	09:58	10:23	10:48	11:18	11:48	13:43	14:13	14:43	15:13	15:38	15:51	16:18	16:43	17:13	17:26

Änderungen vorbehalten – exakte Zeiten auf
www.seefeld.com/amreise/fahrplaene

www.seefeld.com





TIROLS HOCHPLATEAU

PLATEAUCARD

Seefeld
Leutasch
Mösern
Reith
Scharnitz

Nicht übertragbar. Gültende Bedingungen unter www.seefeld.com. Nicht transferierbar. For valid terms see www.seefeld.com.

GÄSTEKARTE = FAHRKARTE

365 TAGE MOBIL

Sechs Buslinien &
die Bahnstrecke Seefeld – Scharnitz*
optimal aufeinander abgestimmt!
www.seefeld.com/mobilitaet-vor-ort →



* Strecke farbig gekennzeichnet im Zugfahrplan.

Gilt für die Bahnstrecke zwischen Seefeld und Scharnitz
(ausgenommen Fahrräder: für ihre Mitnahme im Zug
muss ein Ticket erworben werden).

PLATEAUCARD DIE GÄSTEKARTE DER REGION

Die Gästekarte gilt während des Aufenthalts als Ticket für den Öffi-Verkehr in der Region und bietet so eine Anbindung an alle Ausflugsziele und Freizeitangebote. Dafür einfach die PlateauCard im Bus oder der Bahn (gilt für die Bahnstrecke Seefeld-Scharnitz) vorzeigen.

Die Gästekarte gilt als Fahrkarte für:

- alle **Busverbindungen** der Region bis nach Mittenwald und Telfs
- die **Bahnfahrt** zwischen Seefeld und Scharnitz
- ergänzende **Skibusangebote**
- mit der Unterkunfts-Buchungsbestätigung ist die **Anreise vom Bahnhof/Fernbus-Haltestelle in der Region zur Unterkunft** inkludiert, dort erhalten Sie die Gästekarte

Die Region bietet:

- 3 Bahnhöfe und 70 Bushaltestellen
- Bahnhofs- und Busterminal direkt am Eingang in die Seefelder Fußgängerzone
- **ICE-Bahnhof***
- **Fernbus-Haltestelle** in Seefeld
- **Karwendelbahn:** historische Bahnstrecke von der Region Seefeld nach Innsbruck

Unser Mobilitätsservice:

- **Ticketverkauf, Sitzplatz- und Gepäcktransport-**Reservierungen im Informations- und Mobilitätszentrum im Bahnhof Seefeld
- **Mobilitätshotline:** +43 5 0880
- detaillierte **Bus- und Zugfahrpläne** (im Linienverkehr gelten die Bestimmungen des VVT)
- Informationen und Tickets online über www.seefeld.com/anreise

*ICE-Direktverbindungen nach Seefeld voraussichtlich wieder ab Dezember 2024.

Bilder: Region Seefeld, David Johansson, Thomas Steinlechner, Moritz Klee, VVT. Angaben ohne Gewähr. Vorbehaltlich Änderungen, Satz- und Druckfehler. Stand November 2024.



Seefeld
TIROLS HOCHPLATEAU

PLATEAUCARD

Seefeld
Leutasch
Mösern
Reith
Scharnitz

Nicht übertragbar. Geltende Bedingungen unter www.seefeld.com. Not transferable. For valid terms see www.seefeld.com.

GUEST CARD = TRAVEL TICKET

365-DAY MOBILITY

Six bus routes & the rail connection Seefeld-Scharnitz*, all synchronised time-wise.

www.seefeld.com/en/mobility-on-site →



* colour-coded in the train timetable

Valid between Seefeld and Scharnitz (excluding bicycles: tickets for bike transportation must be bought separately).

REALLY A LOT OF EXPERIENCES

Use your regional guest card for our diverse activity programme. Some activities are only available to card holders while others offer card holders reduced rates. Activities can be booked with your accommodation provider, online via the experience shop www.seefeld.com/en/experiences or in any of the regional information offices.

PLATEAUCARD

THE REGIONAL GUEST CARD

Your guest card acts as your regional public transport ticket for the duration of your stay and gives easy access to excursion points and leisure facilities. Just show your PlateauCard on the bus or train (valid for rail travel between Seefeld-Scharnitz) to take advantage of the offer.

Your guest card doubles as your ticket for:

- all regional **bus connections** as far as Mittenwald and Telfs
- **rail travel** between Seefeld and Scharnitz
- **ski bus services** in winter
- prior to getting your guest card on arrival, your booking confirmation allows you to **travel from the railway station/the local long-distance bus stop to your accommodation**

The region has:

- 3 railway stations and 70 bus stops
- railway and bus terminal located directly by the Seefeld pedestrian zone
- **ICE railway station***

Mobility service:

- **ticket sales, seat reservations and luggage transport** available in the Information and Mobility Centre by the Seefeld railway station
- **mobility hotline:** +43 5 0880
- **detailed bus and train timetables** (VVT – transport association – conditions apply)
- information and tickets online on www.seefeld.com/en/arrival-mobility

*ICE direct connection to Seefeld planned for December 2024.



TIROLS HOCHPLATEAU

PLATEAUCARD

 Seefeld
 Leutasch
 Mösern
 Reith
 Scharnitz

Nicht übertragbar. Gekaufte Bedingungen
 unter www.seefeld.com. Not transferable.
 For valid terms see www.seefeld.com.

CARTA DEGLI OSPITI = TITOLO DI VIAGGIO

MOBILITÀ PER 365 GIORNI

Sono incluse sei linee di bus e la tratta ferroviaria Seefeld- Scharnitz* sincronizzate perfettamente tra loro!

www.seefeld.com/en/mobility-on-site →



* **Le tratte e gli orari ferroviari sono indicati in oro.**

Vale per la tratta ferroviaria tra Seefeld e Scharnitz (eccetto le biciclette: per il trasporto delle biciclette in treno va acquistato un biglietto a parte)

DAVVERO MOLTE ESPERIENZE DA SCOPRIRE

Nella carta degli ospiti regionale sono incluse alcune esperienze esclusive e completamente gratuite.

Ve ne sono poi altre offerte a prezzo ridotto per i possessori della carta degli ospiti.

Ci si può iscrivere alle varie esperienze disponibili o sul negozio online della nostra pagina web al seguente link www.seefeld.com/en/experiences presso il vostro alloggio oppure direttamente presso gli uffici informazioni regionali.



PLATEAUCARD

LA CARTA DEGLI OSPITI REGIONALE

La carta degli ospiti regionale vale come biglietto per il trasporto pubblico regionale e offre un collegamento per tutti i luoghi da cui partono le escursioni e le offerte per il vostro tempo libero. Mostrate quindi semplicemente la vostra carta degli ospiti regionale sul bus o sul treno (la carta degli ospiti vale anche per la tratta ferroviaria tra Seefeld e Scharnitz) e utilizzate l'offerta.

La carta degli ospiti vale come titolo di viaggio per:

- **tutti i collegamenti con il bus** della regione fino a Mittenwald e Telfs
- **la tratta ferroviaria** tra Seefeld e Scharnitz
- eventuali ulteriori offerte di **skibus**
- con la conferma della prenotazione ricevuta dalla vostra struttura è incluso il viaggio dalla stazione o dalla fermata degli autobus a lunga percorrenza fino al vostro alloggio, dove riceverete la carta degli ospiti.

La regione offre:

- 3 stazioni ferroviarie e 70 fermate del bus
- stazione ferroviaria e fermata dei bus direttamente all'ingresso della zona pedonale di Seefeld
- **la stazione ICE***

Il nostro servizio di mobilità:

- **vendita di biglietti, prenotazione del posto a sedere o del trasporto bagagli** presso il centro informazioni e mobilità nella stazione di Seefeld
- linea diretta per informazioni mobilità: +43 5 0880
- orari treni e bus dettagliati (nel trasporto di linea valgono le disposizioni del VVT)
- informazioni e biglietti sulla pagina web www.seefeld.com/en/arrival-mobility

*I collegamenti diretti con ICE verso Seefeld previsti a partire da dicembre 2024.

ÜBERSICHTSKARTE ZUGVERBINDUNGEN



Seefeld
TIROLS HOCHPLATEAU

PLATEAUCARD

Seefeld
Leutasch
Misern
Reith
Scharnitz

Wichtiger Hinweis: Gültigkeit Bedingungen unter www.seefeld.com, bei Transferleistungen für mehr Infos unter www.seefeld.com

**GÄSTEKARTE
= FAHRKARTE**
365 TAGE MOBIL

Sechs Buslinien &
die Bahnstrecke Seefeld – Scharnitz*
optimal aufeinander abgestimmt!
www.seefeld.com/mobiltaet-vor-ort →



* Strecke farblich gekennzeichnet im Zugfahrplan.

Gilt für die Bahnstrecke zwischen Seefeld und Scharnitz (ausgenommen Fahrräder: für ihre Mitnahme im Zug muss ein Ticket erworben werden).

GEPÄCKTRANSPORT SO EINFACH FUNKTIONIERT'S

Mit der Spedition Neuner haben wir einen lokalen und verlässlichen Partner für Ihren Gepäcktransport in die Region Seefeld. Damit wird die öffentliche Anreise noch viel entspannter und buchstäblich leichter.

Und das mit exklusiven Preisen –
nur auf unserer Website
www.seefeld.com/gepaeckservice →





ZUGVERBINDUNG (FAHRPLANAUSZUG BIS GARMISCH-PARTENKIRCHEN) INNSBRUCK – SEEFELD I. T. – MITTENWALD – MÜNCHEN

S. 38/39

ZUG	RE61	RB6	RB6	RE61	RB6	S6	S6 RB6	S6	S6	S6	S6	S6
Verkehrshinweis*	Mo.–Fr. 2 ♣	Mo.–Fr. 11/13 ♣	Sa., So. 29	Mo.–Fr. ♣	Mo.–Fr. 2 ♣	Mo.–Fr. 2 ♣	Mo.–Fr.	Mo.–Fr. 2 ♣	Mo.–Fr. 2 ♣	Mo.–Fr. 2 ♣	Mo.–Fr. 2 ♣	Mo.–Fr. 2 ♣
Innsbruck Hauptbahnhof												
Westbahnhof												
Hötting												
Allerheiligenhöfe	X											
Kranebitten	X											
Hochzirl												
Leithen b. Seefeld	X											
Reith b. Seefeld												
Seefeld in Tirol												
Gießenbach in Tirol	X											
Scharnitz												
Mittenwald												
Mittenwald	05:07	05:30	05:36	06:03	06:34	06:58	08:05	08:36				
Klais	05:14	05:37	05:43	06:16	06:46	07:06	08:17	08:43				
Garmisch-Partenkirchen	05:28	05:51	05:57	06:30	07:00	07:20	08:31	09:00				

ZUG	S6 RB6	S6	S6	S6 RB6	S6	S6 RB6	S6	S6	S6	S6	S6	S6
Verkehrshinweis*	Sr.–So.	Sr.–So.	Sr.–So.	Sr.–So.	Sr.–So.	Sr.–So.	Sr.–So.	Sr.–So.	Sr.–So.	Sr.–So.	Sr.–So.	Sr.–So.
Innsbruck Hauptbahnhof												
Westbahnhof												
Hötting												
Allerheiligenhöfe	X											
Kranebitten	X											
Hochzirl												
Leithen b. Seefeld	X											
Reith b. Seefeld												
Seefeld in Tirol	10:04	16 10:45	11:15	19 11:45	12:04	20 12:45	13:15	19 13:45	3 14:04	14:45	15:15	15:22
Gießenbach in Tirol	X	10:11	10:52	11:22	11:52	12:11	12:52	13:22	13:52	14:11	14:52	15:28
Scharnitz	10:16	16 10:58	11:28	19 11:57	12:16	20 12:58	13:28	19 13:57	14:16	14:58	15:28	15:35
Mittenwald	10:25		12 11:35	12:25	13:15	14:05	14:55	15:45	16:35	17:25	18:15	19:05
Mittenwald	12 10:36		11:36	12:36	13:36	14:36	15:36	16:36	17:36	18:36	19:36	20:36
Klais	10:44		11:44	12:44	13:44	14:44	15:44	16:44	17:44	18:44	19:44	20:44
Garmisch-Partenkirchen	10:57		11:57	13:00	14:00	15:00	16:00	17:00	18:00	19:00	20:00	21:00

* 1 auch 25.-26.12., 01.01., 06.01. & 21.04.
 2 nicht 24.-26.12., 31.12., 01.01., 06.01., 18.04. & 21.04.
 3 Sa.-So., auch 25.-26.12., 01.01., 06.01. & 21.04.
 5 auch 24.-26.12., 31.12., 01.01. & 06.01.
 11 täglich von 15.12.-31.01.
 12 Gattungswechsel

X Bedarfshaltestelle (bleibt nur stehen, wenn jemand ein- oder aussteigen will)

13 nicht 18.04. & 21.04.
 15 Mo.-Fr., nicht 25.-26.12., 01.01., 06.01. & 21.04.
 16 Mo.-Fr., So.
 19 Mo.-Fr., nicht 25.-26.12., 01.01., 06.01. & 21.04.
 20 Mo.-Sa., nicht 25.-26.12., 01.01., 06.01. & 21.04.
 29 ab 01.02.2025; auch 18.04. & 21.04.

Für erweiterte Fahrplan Auskünfte erkundigen Sie sich im Informations- und Mobilitätszentrum Seefeld oder unter www.bahn.de oder www.oebb.at
 Die Fahrpläne sind gültig bis 30.04.2025



ZUGVERBINDUNG (FAHRPLANAUSZUG BIS GARMISCH-PARTENKIRCHEN) INNSBRUCK – SEEFELD I. T. – MITTENWALD – MÜNCHEN

ZUG	S6	RE61	S6/RB6	S6	RE61	S6/RB6	S6	RE61	S6/RB6	S6	RE61	S6
Verkehrshinweis*	Seh 2. 6	17 Seh	Seh	Seh 6	8 21 Seh	Seh 2. 6	Seh 2. 6	22 Seh	Seh	Seh 2. 6	23 Seh	Seh 2. 6
Innsbruck Hauptbahnhof	15:08		16:08	16:38	17:08	17:08	18:08			18:08		18:38
Westbahnhof	15:12		16:12	16:42	17:12	17:12	18:12			18:12		18:42
Hötting	15:15		16:15	16:45	17:15	17:15	18:15			18:15		18:45
Allerheiligenhöfe	X 15:18		16:18	16:48	17:18	17:18	18:18			18:18		18:48
Kranebitten	X 15:21		16:21	16:51	17:21	17:21	18:21			18:21		18:51
Hochzirl	15:31		16:31	17:01	17:31	17:31	18:31			18:31		19:01
Leithen b. Seefeld	X 15:35		16:35	17:05	17:35	17:35	18:35			18:35		19:05
Reith b. Seefeld	15:40		16:40	17:10	17:40	17:40	18:40			18:40		19:10
Seefeld in Tirol	15:44		16:04	16:45	17:15	17:45	18:45	15	18:04	18:45		19:15
Gießenbach in Tirol	X		16:11	16:52	17:22	17:52	18:52		18:11	18:52		19:22
Scharnitz			16:16	16:58	17:28	17:57	18:57		18:16	18:57		19:28
Mittenwald			16:25		17:35	17:35	18:25	15	18:25	19:35		19:35
Mittenwald			16:04	17	17:04	17:36	18:36	18:04	24	19:36		19:36
Klais	16:16		16:42	17:16	17:44	17:44	18:43		18:16	18:43		19:43
Garmisch-Partenkirchen	16:32		16:56	17:30	18:00	18:00	19:00	18:30	24	19:00		19:57

ZUG	S6	S6/RB6	S6	S6/RB6	S6	S6	RB6	S6	RB6	S6	S6	S6
Verkehrshinweis*	Seh 2. 6	Seh 2. 6	Seh 6	Seh 2. 6	Seh 2. 6	Seh 2. 6	Seh 2. 6	Seh 2. 6	Seh 2. 6	Seh 2. 6	Seh 2. 6	Seh 2. 6
Innsbruck Hauptbahnhof	19:08		20:08	20:38	21:08	22:08	23:08	01:08		01:08		03:08
Westbahnhof	19:12		20:12	20:42	21:12	22:12	23:12	01:12		01:12		03:12
Hötting	19:15		20:15	20:45	21:15	22:15	23:15	01:15		01:15		03:15
Allerheiligenhöfe	X 19:18		20:18	20:48	21:18	22:18	23:18	01:18		01:18		03:18
Kranebitten	X 19:21		20:21	20:51	21:21	22:21	23:21	01:21		01:21		03:21
Hochzirl	19:31		20:31	21:01	21:31	22:31	23:31	01:31		01:31		03:31
Leithen b. Seefeld	X 19:35		20:35	21:05	21:35	22:35	23:35	01:35		01:35		03:35
Reith b. Seefeld	19:40		20:40	21:10	21:40	22:40	23:40	01:40		01:40		03:40
Seefeld in Tirol	19:44		20:04	20:45	21:15	22:45	23:45	01:45		01:45		03:45
Gießenbach in Tirol	X		20:11	20:52	21:22	22:52	23:52	01:52		01:52		03:52
Scharnitz			20:16	20:57	21:28	22:57	23:57	01:57		01:57		03:57
Mittenwald			20:25		21:35	21:35	22:35	01:35		01:35		03:35
Mittenwald			20:36	12	21:36	21:36	22:36	01:36		01:36		03:36
Klais	20:43		21:43	22:13	22:43	23:13	01:13		22:43	23:40		03:40
Garmisch-Partenkirchen	20:57		21:57	22:27	22:57	23:27	01:27		22:57	23:54		03:54

* 8 01.02.-30.04. Sa.-So.; ab 05.04. Sa.-So. auch 18.04. & 21.04.
 9 auch 25.-26.12., 01.01., 06.01. & 21.04.
 12 Gattungswechsel
 15 Sa.-So. auch 25.-26.12., 01.01., 06.01. & 21.04.
 17 bis 30.03.; auch 24.-26.12., 31.12. & 06.01.

19 Mo.-Fr.; nicht 25.-26.12., 01.01., 06.01. & 21.04.
 21 auch 24.-26.12., 31.12., 01.01., 06.01., 18.04. & 21.04.
 22 nur 01.01.; ab 05.04. nur Sa.-So.; auch 18.04. & 21.04.
 23 ab 01.02. täglich; ab 05.04. nur Sa.-So.; auch 18.04. & 21.04.

24 täglich; nicht 25.-26.12., 01.01., 06.01. & 21.04.
 X Bedarfshaltestelle (bleibt nur stehen, wenn jemand ein- oder aussteigen will)
 www.oebb.at

Für erweiterte Fahrplan Auskünfte erkundigen Sie sich im Informations- und Mobilitätszentrum Seefeld oder unter www.bahn.de oder www.oebb.at
 Die Fahrpläne sind gültig bis 30.04.2025



ZUGVERBINDUNG (FAHRPLANAUSZUG BIS GARMISCH-PARTENKIRCHEN) MÜNCHEN – MITTENWALD – SEEFELD I. T. – INNSBRUCK

S. 42/43

ZUG		S 6	RB 6	RB 6/S 6	S 6	RB 6	S 6	RB 6	S 6	S 6	RB 6	S 6	RB 6/S 6
		Mo.-Fr.	Sa.	Mo.-Sa.	Mo.-Fr.	Mo.-Fr.	Sa., So.			Sa., So.			
		6	10	6	7	7	21			21			
		Mo	Mo	Mo	Mo	Mo	Mo			Mo			
Garmisch-Partenkirchen													
Klais													
Mittenwald													
Mittenwald													
Scharnitz													
Gießenbach in Tirol	X												
Seefeld in Tirol													
Reith b. Seefeld													
Leithen b. Seefeld	X												
Hochzirl	∅												
Innsbruck Kranebitten	X												
Allerheiligenhöfe	X												
Hötting	∅												
Westbahnhof	∅												
Innsbruck Hauptbahnhof													

ZUG	RE 61	S 6	RB 6/S 6	RE 61	S 6	RB 6/S 6	S 6	S 6	S 6	RB 6	S 6	RB 6	S 6	RB 6/S 6
		Sa., So.	Sa., So.	Sa., So.	Sa., So.	Sa., So.	Sa., So.	Sa., So.	Sa., So.	Sa., So.	Sa., So.	Sa., So.	Sa., So.	Sa., So.
		21	21	21	21	24	21	21	21	24	21	21	21	21
		Mo	Mo	Mo	Mo	Mo	Mo	Mo	Mo	Mo	Mo	Mo	Mo	Mo
Garmisch-Partenkirchen														
Klais														
Mittenwald														
Mittenwald														
Scharnitz														
Gießenbach in Tirol	X													
Seefeld in Tirol														
Reith b. Seefeld														
Leithen b. Seefeld	X													
Hochzirl														
Innsbruck Kranebitten	X													
Allerheiligenhöfe	X													
Hötting														
Westbahnhof														
Innsbruck Hauptbahnhof														

* 3 Mo.-Fr., So.
 6 nicht 25-26.12., 01.01., 06.01. & 21.04.
 7 nicht 24-26.12., 31.12., 01.01., 06.01., 18.04. & 21.04.
 10 nicht 18.04. & 21.04.
 12 Gattungswechsel
 18 Sa.-So., auch 25-26.12., 01.01., 06.01. & 21.04.

X Bedarfshaltestelle (bleibt nur stehen, wenn jemand ein- oder aussteigen will)

Für erweiterte Fahrplan Auskünfte erkundigen Sie sich im Informations- und Mobilitätszentrum Seefeld oder unter www.bahn.de oder www.oebb.at
 Die Fahrpläne sind gültig bis 30.04.2025



ZUGVERBINDUNG (FAHRPLANAUSZUG BIS GARMISCH-PARTENKIRCHEN) MÜNCHEN – MITTENWALD – SEEFELD I. T. – INNSBRUCK

S. 44/45

ZUG	S6	RB 6IS6	S6	S6	S6	RB 6IS6	S6	RB 6IS6	S6	RE 61	RE 61	RB 6IS 6	RE 61
Verkehrshinweis*													
	Mo.–Fr.	Mo.–Fr.	Mo.–Fr.	Mo.–Fr.	Mo.–Fr.	Mo.–Fr.	Mo.–Fr.	Mo.–Fr.	Mo.–Fr.	Mo.–Fr.	Mo.–Fr.	Mo.–Fr.	Mo.–Fr.
Garmisch-Partenkirchen													
Klais													
Mittenwald													
Mittenwald	12	15:36	16:26	16:26	12	17:36	12	18:25	12	19:36			
Scharnitz		15:03	15:44	16:33	17:03	17:44	19	18:03	18:33	19:03		19:44	
Gießenbach in Tirol	X	15:07	15:48	16:37	17:07	17:48	19	18:07	18:37	19:07		19:47	
Seefeld in Tirol		15:16	15:56	16:46	17:16	18	17:56	18:16	18:46	19:16			
Reith b. Seefeld		15:21		16:21	16:51	17:21		18:21	18:51	19:21			
Leithen b. Seefeld	X	15:23		16:23	16:53	17:23		18:23	18:53	19:23			
Hochzirl		15:30		16:30	17:00	17:30		18:30	19:00	19:30			
Innsbruck Kranebitten	X	15:38		16:38	17:08	17:38		18:38	19:08	19:38			
Allerheiligenhöfe	X	15:40		16:40	17:10	17:40		18:40	19:10	19:40			
Hötting		15:46		16:46	17:16	17:46		18:46	19:16	19:46			
Westbahnhof		15:49		16:49	17:19	17:49		18:49	19:19	19:49			
Innsbruck Hauptbahnhof		15:53		16:53	17:23	17:53		18:53	19:23	19:53			

ZUG	S6	S6	S6	RB 6	S6	RB 6	S6	RB 6	S6	RB 6	S6	RB 6	S6
Verkehrshinweis*													
	Mo.–Fr.	Mo.–Fr.	Mo.–Fr.	Mo.–Fr.	Mo.–Fr.	Mo.–Fr.	Mo.–Fr.	Mo.–Fr.	Mo.–Fr.	Mo.–Fr.	Mo.–Fr.	Mo.–Fr.	Mo.–Fr.
Garmisch-Partenkirchen													
Klais													
Mittenwald													
Mittenwald													
Scharnitz		20:33	21:03	21:03	22:03	23:03		23:03	00:03	01:03		02:03	
Gießenbach in Tirol	X	20:37	21:07	21:07	22:07	23:07		23:07	00:07	01:07		02:07	
Seefeld in Tirol		20:46	21:16	21:16	22:16	23:16		23:16	00:16	01:16		02:16	
Reith b. Seefeld		20:51	21:21	21:21	22:21	23:21		23:21	00:21	01:21		02:21	
Leithen b. Seefeld	X	20:53	21:23	21:23	22:23	23:23		23:23	00:23	01:23		02:23	
Hochzirl		20:50	21:00	21:30	22:30	23:30		23:30	00:30	01:30		02:30	
Innsbruck Kranebitten	X	20:38	21:08	21:38	22:38	23:38		23:38	00:38	01:38		02:38	
Allerheiligenhöfe	X	20:40	21:10	21:40	22:40	23:40		23:40	00:40	01:40		02:40	
Hötting		20:46	21:16	21:46	22:46	23:46		23:46	00:46	01:46		02:46	
Westbahnhof		20:49	21:19	21:49	22:49	23:49		23:49	00:49	01:49		02:49	
Innsbruck Hauptbahnhof		20:53	21:23	21:53	22:53	23:53		23:53	00:53	01:53		02:53	

* **7** nicht 24.-26.12., 31.12., 01.01., 06.01., 18.04. & 21.04.
9 auch 25.-26.12., 01.01., 06.01. & 21.04.
12 Gärtningswechsel
18 Sa.-So.; auch 25.-26.12., 01.01., 06.01. & 21.04.
19 Mo.-Fr.; nicht 25.-26.12., 01.01., 06.01. & 21.04.
25 Di.-So. bis 31.03.; Mo. auch 26.-27.12., 02.01., 07.01.; täglich ab 02.02.
26 Mo., So. bis 31.01.; auch 25.-27.12., 01.01., 02.01. & 07.01.; täglich ab 01.02.; auch 19.04. & 22.04.
28 Mo.-Fr.; nicht 25.-26.12., 01.01., 06.01. & 21.04.
X Bedarfshaltestelle (bleibt nur stehen, wenn jemand ein- oder aussteigen will)
X Bedarfsfahrplan Auskünfte erkundigen Sie sich im Informations- und Mobilitätszentrum Seefeld oder unter www.bahn.de oder www.oebb.at
Die Fahrpläne sind gültig bis 30.04.2025



ICE DIREKTVERBINDUNG NACH SEEFELD IN TIROL & RETOUR

S. 46/47

FREITAG AB 15.12.2024 – 13.12.2025

ICE 1205 KARWENDEL

13:11	●	Hamburg-Altona	
13:25 *	-	Hamburg Hbf	
13:59		Lüneburg	
14:14		Uelzen	
14:54		Hannover	
15:35		Göttingen	
15:58		Kassel-Wilhelmshöhe	
16:32		Fulda	
17:11		Würzburg	
19:06	▼	Donauwörth	
19:32		Augsburg Hbf	
20:13		München Hbf	
20:43		Tutzing	
20:58		Weilheim (Oberbayern)	
21:12		Murnau	
21:37		Garmisch-Partenkirchen	
22:11		Mittenwald	
22:28 *	●	Seefeld in Tirol	
23:11 *	○	Innsbruck Hbf	

SAMSTAG AB 15.12.2024 – 13.12.2025

ICE 1207 WETTERSTEIN ICE 1206

08:09	●	Hamburg-Altona	●	20:53
08:23+		Hamburg Hbf		20:38 *
08:59		Lüneburg		20:05
09:16		Uelzen		19:43
09:38		Celle		19:20
10:01		Hannover Hbf		19:01
10:37		Göttingen		18:20
11:07		Kassel-Wilhelmshöhe		17:58
11:39		Fulda		17:20
12:16	▼	Würzburg	▲	16:34
◇		Ansbach		15:34
◇		Treuchtlingen		15:04
◇		Donauwörth		14:43
14:09		Augsburg Hbf		14:25
15:11		München Hbf		13:56
◇		Tutzing		12:51
15:49		Weilheim (Oberbayern)		12:35
16:10		Murnau		12:16
16:36		Garmisch-Partenkirchen		11:54
17:14		Mittenwald		11:27
17:38 *	●	Seefeld in Tirol	●	11:04
18:16 *	○	Innsbruck Hbf	○	10:18

SONNTAG AB 15.12.2024 – 13.12.2025

ICE 1204 KARWENDEL

12:18	○	Innsbruck	
13:04	●	Seefeld in Tirol	
13:26		Mittenwald	
13:59		Garmisch-Partenkirchen	
14:27		Murnau	
14:42		Weilheim (Oberbayern)	
14:53		Tutzing	
15:52		München Hbf	
16:01		München-Pasing	
16:24	▼	Augsburg Hbf	
16:45		Donauwörth	
17:06		Treuchtlingen	
18:34		Würzburg Hbf	
19:22		Fulda	
19:56		Kassel-Wilhelmshöhe	
20:16		Göttingen	
20:58		Hannover Hbf	
21:18		Celle	
21:43		Uelzen	
22:00		Lüneburg	
22:29 *		Hamburg Hbf	
22:47 *	●	Hamburg-Altona	

Zusatzinfo:

Nicht alle Halte aufgeführt.

* Ankunftszeit

+ hält nur zum Aussteigen

- hält nur zum Einsteigen

Die durchgehenden Fernverkehrszüge aus Norddeutschland nach Seefeld in Tirol verkehren via u.a. Lüneburg Uelzen, Hannover, Kassel-Wilhelmshöhe, Fulda, Würzburg, Ansbach, Augsburg und München jeweils wie folgt:

ICE 1205: Freitag, nicht 18.04., 03.10.

ICE 1207: 01.02. – 05.04. Sa.: 12.04. – 13.12. Sa.: nicht 19.04.; auch 18.04., 20.04., 08.06. & 03.10.

ICE 1204: 02.02. – 05.10. So.: nicht 20.04., 08.06., auch 21.04., 09.06.; 12.10. – 07.12. So.

Alles, was an Baustellen geplant ist, wurde in die Buchungsmedie bahn.de eingepflegt.



GÄSTEKARTE = FAHRKARTE

www.seefeld.com/mobilitaet-vor-ort →



ECHT NACHHALTIG ÖKOLOGISCH NACHHALTIGES DRUCKPRODUKT



100 % Recyclingpapier



Ökostrom



Bio-Farben

Um die natürliche Vielfalt und Vitalität unserer Region zu bewahren, haben wir das Projekt **Echt nachhaltig** ins Leben gerufen.

Weitere Informationen unter:
www.seefeld.com/nachhaltigkeit

Seefeld
TIROLS HOCHPLATEAU

Seefeld | Leutasch | Mösern | Reith | Scharnitz



#visitseefeld